PARKZONEN IN INNSBRUCK

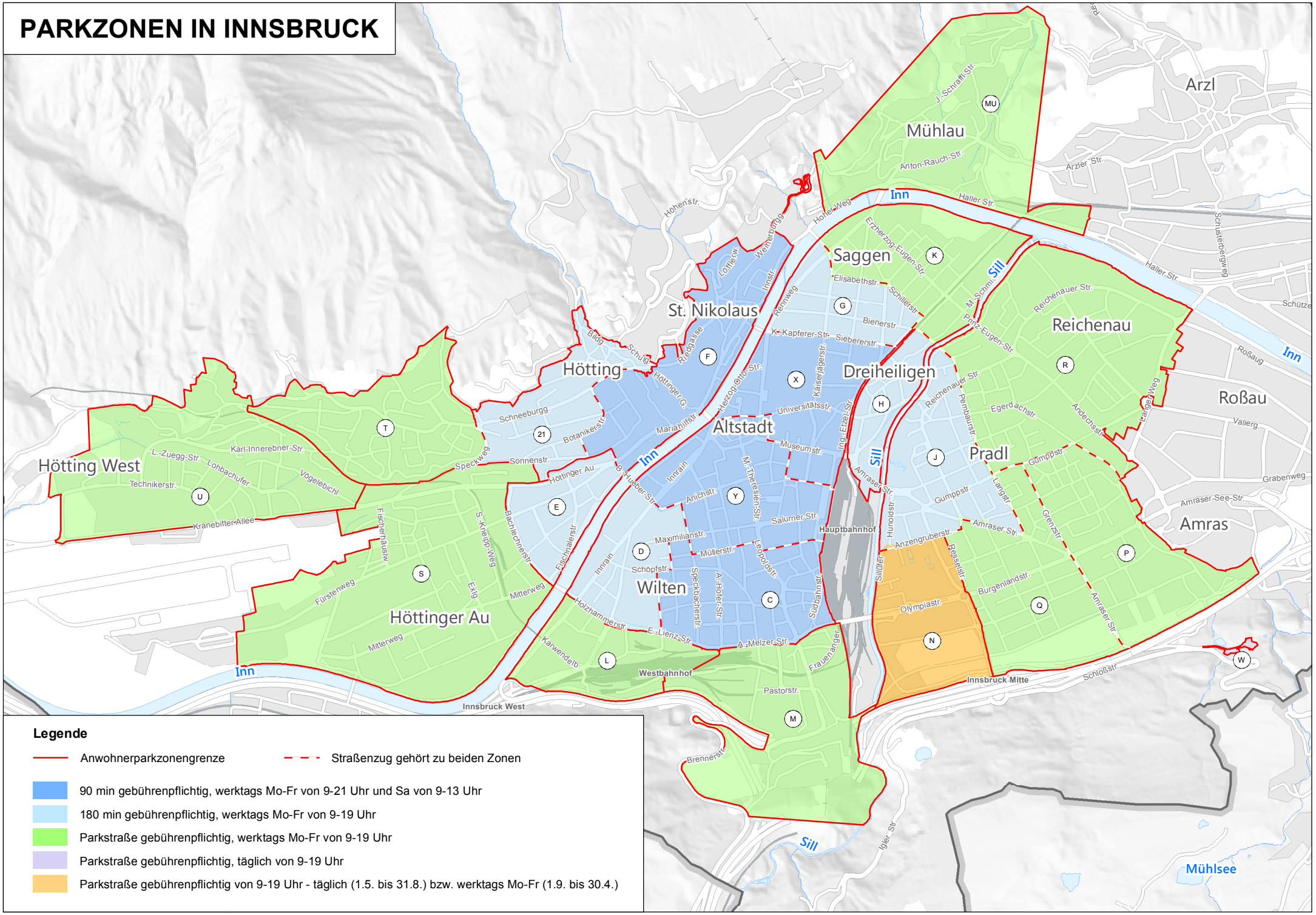

Legende

- Anwohnerparkzonengrenze
- Straßenzug gehört zu beiden Zonen
- 90 min gebührenpflichtig, werktags Mo-Fr von 9-21 Uhr und Sa von 9-13 Uhr
- 180 min gebührenpflichtig, werktags Mo-Fr von 9-19 Uhr
- Parkstraße gebührenpflichtig, werktags Mo-Fr von 9-19 Uhr
- Parkstraße gebührenpflichtig, täglich von 9-19 Uhr
- Parkstraße gebührenpflichtig von 9-19 Uhr - täglich (1.5. bis 31.8.) bzw. werktags Mo-Fr (1.9. bis 30.4.)